

Oklahoma Migrant Education Program

Identification & Recruitment

Family Survey

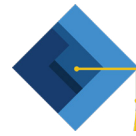

OKLAHOMA STATE DEPARTMENT OF
EDUCATION
CHAMPION EXCELLENCE



Versión en español en el otro lado de esta hoja.

Dear Parents,

In order to better serve your children, the _____ school district would like to identify students who may qualify to receive additional educational services. **The information provided below will be kept confidential.** Please answer the following questions and return this survey form to your child's school.

If you prefer more information, call: _____

Has your family moved in the last 3 years? Yes No

Was your move due to economic necessity? Yes No

Has anyone in your family worked in anything related to the jobs listed below? Yes No

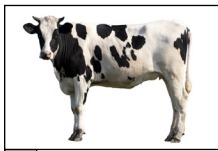

Livestock: Cattle, pigs, sheep, dairy, etc.



Eggs



Chickens



Crops: Wheat, corn, soybeans, etc.



Vegetables



Processing: Meat, fruit, vegetables, trees, etc.



Harvest: Fruit, vegetables, etc.



Cotton



Hay



Nursery: Sod, greenhouse, etc.



Trees: Timber, plants, flowers, etc.



Soil Preparation

Parents' Names: _____

Address: _____

City: _____ State: _____ Zip Code: _____

Phone: _____ Best time to call? _____

Please list all children (including yourself if under 22) in the household less than 22 years old who did not graduate from High School or have not obtained a GED or equivalent:

| Name | Date of Birth | Grade | School |
|------|---------------|-------|--------|
| | | | |
| | | | |
| | | | |
| | | | |

SDE Use Only

| County Name | County Number | District Name | District Number |
|-------------|---------------|---------------|-----------------|
| | | | |

Programa de Educación del Migrante de Oklahoma

Identificación y Reclutamiento Encuesta Familiar



English version on reverse side.

Estimados padres,

Con el fin de servir mejor a sus hijos, el distrito escolar de _____ quisiera identificar estudiantes que pueden calificar para recibir servicios educativos adicionales. **La información proporcionada abajo se mantendrá confidencial.** Por Favor, responda las siguientes preguntas y devuelva esta encuesta a la escuela de su hijo.

Si prefiere más información, llame al: _____

¿Su familia se mudó en los últimos 3 años? Si No

¿Su mudanza fué por necesidad económica? Si No

¿Alguien en su familia ha trabajado en algo relacionado con los trabajos listados abajo? Si No



Ganadería:
Ovejas, cerdos, lechería, etc.



Huevos



Pollos



Cultivos: Trigo, maíz, frijoles, etc.



Vegetales



Procesando:
Carne, frutas, arboles, verduras, etc.



Cosechando:
Frutas, vegetales, etc.



Algodón



Pasto Seco



Semillero:
Césped, invernadero, etc.



Árboles: Madera, plantas, flores, etc.



Preparación del Suelo

Nombre de los padres: _____

Dirección: _____

Ciudad: _____ Estado: _____ Código postal: _____

Teléfono: _____ ¿Mejor hora para llamarle? _____

Por favor anote todos los niños menores de 22 años que viven en la casa (incluyéndose usted si es menor de 22) que no se graduaron de la Escuela Secundaria o que no obtuvieron GED o equivalente:

| Nombre | Fecha de nacimiento | Grado | Escuela |
|--------|---------------------|-------|---------|
| | | | |
| | | | |
| | | | |
| | | | |

Solamente para el uso del SDE

| Nombre del Condado | Número del Condado | Nombre del Distrito | Número de Distrito |
|--------------------|--------------------|---------------------|--------------------|
| | | | |